# ООО "Компания Кей Технолоджи"

ИНН: 2308249033
ОГРН: 1172375076928
Р/счёт: 40702 810 5260 0003 2455
Южный филиал АО «Райффайзенбанк»
БИК: 040349556
Корр/ счёт: 30101810900000000556

Адрес:
350049, г. Краснодар, ул. им. Бабушкина,
БЦ "Русь", оф. 105
Тел: 8 (861) 20 40 500
www.keyteh.ru
office.krd@key-t.com

KEY
retail horeca solutions

| № | Внешний вид | Производитель | Наименование | Описание | Потребление кВт | ЦЕНА |
|---|---|---|---|---|---|---|
| Оборудование Venix | | | | | | |
| 1 | | Venix / Италия | SG06TCC | Пароконвектомат. Электронная панель управления. Количество уровней - 6, расстояние между уровнями - 80 мм. Тип гастроемкости - GN 1/1, размер противня - 600x400мм. Температурный режим - до 280 °С. Напряжение: 220В / 380В. Мощность: 10,8 кВт. Габариты: 792x1021x941 мм | 10.8 | 492,760 ₽ |
| 2 | | Venix / Италия | SQ04TCC | Пароконвектомат. Электронная панель управления. Количество уровней - 4, расстояние между уровнями - 80 мм. Тип гастроемкости - GN 1/1. Размер противнря - 600x400 мм. Температурный режим - до 260 °С. Напряжение: 220В / 380В. Мощность: 10,5 кВт. Габариты: 937x885x715 мм | 10.5 | 301,780 ₽ |
| 3 | | Venix / Италия | SQ05TCC | Пароконвектомат. Электронная панель управления. Количество уровней - 5, расстояние между уровнями - 70 мм. Тип гастроемкости - GN 1/1. Температурный режим - до 260 °С. Напряжение: 220В / 380В. Мощность: 10,5 кВт. Габариты: 937x885x715 мм | 10.5 | 267,540 ₽ |
| 4 | | Venix / Италия | SQ06TCC | Пароконвектомат. Электронная панель управления. Количество уровней - 6, расстояние между уровнями - 80 мм. Тип гастроемкости - GN 1/1. Размер противня - 600x400 мм. Температурный режим - до 260 °С. Напряжение: 220В / 380В. Мощность: 10,5 кВт. Габариты: 937x885x875 мм | 10.5 | 314,830 ₽ |
| 5 | | Venix / Италия | SQ07TCC | Пароконвектомат. Электронная панель управления. Количество уровней - 7, расстояние между уровнями - 70 мм. Тип гастроемкости - GN 1/1. Температурный режим - до 260 °С. Напряжение: 220В / 380В. Мощность: 10,5 кВт. Габариты: 937x885x875 мм | 10.5 | 327,430 ₽ |
| 6 | | Venix / Италия | SQ10TCC | Пароконвектомат. Электронная панель управления. Количество уровней - 10, расстояние между уровнями - 80 мм. Тип гастроемкости - GN 1/1, размер противня - 600x400мм. Температурный режим - до 260 °С. Напряжение: 220В / 380В. Мощность: 15,7 кВт. Габариты: 937x890x1211 мм | 15.7 | 456,740 ₽ |
| 7 | | Venix / Италия | SQ12TCC | Пароконвектомат. Электронная панель управления. Количество уровней - 12, расстояние между уровнями - 70 мм. Тип гастроемкости - GN 1/1. Температурный режим - до 260 °С. Напряжение: 220В / 380В. Мощность: 16,2 кВт. Габариты: 937x890x1211 мм | 16.2 | 399,310 ₽ |
| 8 | | Venix / Италия | CP06M0N0 | Пароконвектомат. Механическая панель управления. Количество уровней - 6, расстояние между уровнями - 80 мм. Тип гастроемкости - 600x400 мм или GN 1/1. Температурный режим - до 260 °С. Напряжение: 220В / 380В. Мощность: 10,5 кВт. Габариты: 817x888x951 мм | 10.5 | 213,520 ₽ |
| 9 | | Venix / Италия | CP06DGC | Пароконвектомат. Электронная панель управления. Количество уровней - 6, расстояние между уровнями - 80 мм. Тип гастроемкости - 600x400 мм или GN 1/1. Температурный режим - до 260 °С. Напряжение: 220В / 380В. Мощность: 10,6 кВт. Габариты: 817x888x972 мм | 10.6 | 288,800 ₽ |
| 10 | | Venix / Италия | CP10M0N0 | Пароконвектомат. Механическая панель управления. Количество уровней - 10, расстояние между уровнями - 80 мм. Тип гастроемкости - 600x400 мм или GN 1/1. Температурный режим - до 260 °С. Напряжение: 380В. Мощность: 15,8 кВт. Габариты: 817x888x1287 мм | 15.8 | 293,010 ₽ |
| 11 | | Venix / Италия | CP10DGC | Пароконвектомат. Электронная панель управления. Количество уровней - 10, расстояние между уровнями - 80 мм. Тип гастроемкости - 600x400 мм или GN 1/1. Температурный режим - до 260 °С. Напряжение: 380В. Мощность: 15,8 кВт. Габариты: 817x888x1308 мм | 15.8 | 351,540 ₽ |
| 12 | 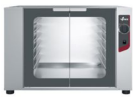 | Venix / Италия | CA9312M0 | Расстоечный шкаф. Механическая панель управления. Количество уровней - 12, расстояние между уровнями - 75 мм. Тип гастроемкости - GN 1/1. Размер противня - 600x400 мм. Температурный режим - до 60 °С. Напряжение: 220В. Мощность: 2,6 кВт. Габариты: 935x893x706 мм | 2.6 | 95,420 ₽ |

| | | | | | | |
|---|---|---|---|---|---|---|
| 13 | | Venix / Италия | KDA05EVF | Шкаф шоковой заморозки. Количество уровней - 5. Тип гастроемкости - GN 1/1. Размер противня - 600x400 мм. Производительность цикла охл. - 20кг, цикла зам. -13 кг. Температурный режим: охл. - от 90°С до 3°С, зам. - 90°С до -18°С. Напряжение: 220В. Мощность: 1,5 кВт. Габариты: 760x670x895 мм | 1.5 | 256,860 ₽ |
| 14 | | Venix / Италия | T04M0HACR | Печь конвекционная. Механическая панель управления. Количество уровней - 4. расстояние между уровнями - 75 мм. Тип гастроемкости - GN 1/1. Размер противня - 600x400 мм. Температурный режим до 260 °С. Конвекционное приготовление 30–260°С. Смешанное приготовление 90–230°С. Мощность - 3,4 кВт.Напряжение - 220 В. Габариты - 750x693x553 мм | 3.4 | 83,620 ₽ |
| 15 | | Venix / Италия | T043M0HAAR | Печь конвекционная. Механическая панель управления. Количество уровней - 4. расстояние между уровнями - 75 мм. Тип гастроемкости - GN 2/3. Размер противня -450x340 мм. Температурный режим до 280 °С. Конвекционное приготовление 30–260°С. Смешанное приготовление 90–230°С. Мощность - 2,9 кВт.Напряжение - 220 В. Габариты - 560x632x530 мм | 2.9 | 59,620 ₽ |
| 17 | | Venix / Италия | S1 | Дширующее устройство | - | 8,550 ₽ |
| **Оборудование Fimar** | | | | | | |
| 18 | | Fimar / Италия | MX 25 | Миксер ручной, 1 скорость - 13000 об/мин. Обрабатываемый объем - 30 л. Длина насадки - 270 мм.Габариты - 135x100x600 мм. Мощность - 0,25 кВт. Напряжение - 220В | 0.25 | 22,960 ₽ |
| 19 | | Fimar / Италия | 18/SN | Тестомес спиральный, производительность - 54 кг/ч. Количество скоростей - 1, скорость - 90 об/мин. Объем дежи - 22 л. Загрузка теста - 18 кг. Несъемная дежа и неподвижная траверса. Габариты - 670x390x600 мм. Мощность - 0,75 кВт. Напряжение - 380В | 0.75 | 91,010 ₽ |
| 20 | | Fimar / Италия | 30/LN | Тестомес спиральный, производительность - 75 кг/ч. Количество скоростей - 1, скорость - 80 об/мин. Объем дежи - 32 л. Загрузка теста - 25 кг. Несъемная дежа и неподвижная траверса. Габариты - 680x420x660 мм. Мощность - 0,75 кВт. Напряжение - 380В | 0.75 | 126,060 ₽ |
| 21 | | Fimar / Италия | ECO250 | Слайсер, тип управления - полуавтоматический. Диаметр ножа - 250 мм, толщина нарезки до 16 мм. Материал корпуса - крашеный алюминий, ножа - нержавеющая сталь. Габариты - 530x480x375 мм. Мощность - 0,14 кВт. Напряжение - 220В | 0.14 | 36,340 ₽ |
| 22 | | Fimar / Италия | FR8R | Фритюрница, с краном. Установка - настольная Количество ванн - 1, объем - 10 л. Температурный режим - 50 до 180 °С. Общий объем фритюрного масла - 8 л. Материал корпуса, ванны и крышки - нержавеющая сталь. Габариты - 270x420x360 мм. Мощность - 3 кВт. Напряжение - 220В | 3 | 28,180 ₽ |
| 23 | | Fimar / Италия | FME 4 | Печь для пиццы. Количество камер - 1. Размеры камеры - 610x610x140 мм. Температурный режим - 50-500 °С. Габариты - 900x735x420. Мощность - 4,2 кВт. Напряжение - 380 В. | 4.2 | 107,420 ₽ |
| **Оборудование Hurakan** | | | | | | |
| 24 | | HURAKAN / Китай | HKN-CFV60 | Соковыжималка электрическая, универсальная. Скорость вращения: 17000-20000 об/мин. Материал корпуса: нержавеющая сталь Материал крышки: пластик. Комплектация: контейнер для сока (1,5 л), контейнер для отходов (2,2 л), щётка Габариты: 310x230x450 мм Мощность: 0.7 кВт Напряжение: 220 В | 0.7 | 10,570 ₽ |
| 25 | | HURAKAN / Китай | HKN-SPM | Соковыжималка цитрусовая, электрическая. Скорость вращения 1800 об/мин. Материал корпуса - алюминий. Материал чаши, конуса и решётки - пищевой пластик. Габариты: 340x230x365 мм. Мощность: 0,18 кВт. Подключение: 220В. | 0.18 | 9,140 ₽ |
| 26 | | HURAKAN / Китай | HKN-FR1GM | Миксер для молочных коктейлей, емкость стакана - 1л, 2 скорости вращения, максимальная скорость 11000 об/мин, 1 стакан из нержавеющей стали, корпус алюминий. Габариты: 190x160x530 мм. Мощность: 0,15 кВт. Подключение: 220В. | 0.15 | 7,990 ₽ |
| 27 | | HURAKAN / Китай | HKN-MPX160 | Миксер ручной, скорость от 6000 до 20000 об/мин. Длина ножа - 160 мм. Габариты: 75x75x304 мм. Мощность: 0,27 кВт. Напряжение - 220В | 0.27 | 16,990 ₽ |
| 28 | | HURAKAN / Китай | HKN-IMF15 | Льдогенератор, производительность до 15 кг/сутки. Тип льда - кубиковый, тип подачи воды - заливной. Рамер льда - два вида (мелкий/крупный), вместительность льда - 1000 г. Емкость резервуара для воды - 1,5 л. Габариты: 360x300x360 мм. Мощность: 0,15 кВт. Подключение: 220В | 0.15 | 18,790 ₽ |

| | | | | | | |
|---|---|---|---|---|---|---|
| 29 | | HURAKAN / Китай | HKN-ICF35M | Плита индукционная, 1 конфорка, кнопочная панель управления, 13 уровней мощности нагрева, температурный режим 60-280 °С. Предусмотрена защита от перегрева. Материал корпуса - нержавеющая сталь. Габариты: 326x415x110 мм. Мощность: 3,5 кВт. Подключение: 220В | 3.5 | 11,410 ₽ |
| 30 | | HURAKAN / Китай | HKN-FR6L | Фритюрница, 1 ванна, емкость ванны - 6л, размер корзины (без ручки) 180x210x100мм, материал корпуса - нержавеющая сталь, температурный режим 60-200 С°, емкость для масла легко снимается, в комплектацию входят корзина и крышка. Мощность: 2,5 кВт. Габариты: 285x450x310 мм. Подключение: 220В. | 2.5 | 4,360 ₽ |
| 31 | | HURAKAN / Китай | HKN-FR66L | Фритюрница, 2 ванны, емкость одной ванны - 6л, размер корзины (без ручки) 180x210x100мм, материал корпуса - нержавеющая сталь, температурный режим 60-200 С°, емкость для масла легко снимается, в комплектацию входят корзина и крышка Мощность: 5 (2,5x2) кВт. Габариты:570x450x310 мм. Подключение: 220В. | 5 | 9,720 ₽ |
| 32 | | HURAKAN / Китай | HKN-KS5 | Миксер планетарный, съемная дежа. Объем дежи - 5л, плавная регулировка скорости, скорость перемешивания - 69/126/295 об/мин. Материал дежи - нержавеющая сталь. Габариты: 380x235x375 мм. Мощность: 0,5 кВт. Подключение: 220В | 0.5 | 30,690 ₽ |
| 33 | | HURAKAN / Китай | HKN-KS7 | Миксер планетарный, съемная дежа. Объем дежи - 7л, плавная регулировка скорости, скорость перемешивания - до 1000 об/мин. Материал дежи - нержавеющая сталь. Габариты: 380x235x405 мм. Мощность: 0,5 кВт. Подключение: 220В | 0.5 | 30,210 ₽ |
| 34 | | HURAKAN / Китай | HKN-IP20F | Миксер планетарный, напольная установка, объем дежи - 20 л. 3 скорости, скорость перемешивания - 104/187/365 об/мин. Максимальная перемешиваемая масса - 5 кг. Габариты: 496x530x780 мм. Мощность: 1,1 кВт. Подключение: 220В. | 1.1 | 61,840 ₽ |
| 35 | | HURAKAN / Китай | HKN-10SN | Тестомес, объем дежи - 10 л, несъемная дежа, неподъемная траверса, 1 скорость, разовый замес - 4 кг муки (~6 кг теста), скорость вращения крюка - 106 об/мин., скорость вращения дежи - 15 об/мин. Габариты: 315x600x630 мм. Мощность: 0,65 кВт. Подключение: 220В. | 0.65 | 45,260 ₽ |
| 36 | | HURAKAN / Китай | HKN-20SN2V | Тестомес, объем дежи - 20 л, несъемная дежа, неподъемная траверса, 2 скорости, скорость вращения крюка - 110/180 об/мин, скорость вращения дежи - 10/20 об/мин. Габариты: 400x675x825 мм. Мощность: 1,1 кВт. Подключение: 220В | 1.1 | 70,790 ₽ |
| 37 | | HURAKAN / Китай | HKN-HM220 | Слайсер, тип управления - полуавтоматическмй. Диаметр ножа - 220 мм, толщина нарезки 0,2-15 мм. Материал корпуса - алюминий. Габариты: 420x380x340 мм. Подключение: 220В. | 0.12 | 28,790 ₽ |
| 38 | | HURAKAN / Китай | HKN-HM250 | Слайсер, тип управления - полуавтоматическмй. Диаметр ножа - 250 мм, толщина нарезки 0,2-15 мм. Материал корпуса - алюминий. Габариты: 470x400x370 мм. Подключение: 220В. | 0.15 | 31,880 ₽ |
| 39 | | HURAKAN / Китай | HKN-GES1M | Вафельница. Габариты:250x360x270мм, 1.2кВт, 220В, 5,4 кг, одна круглая рабочая поверхность (диаметр 18,5см) для 4х треугольных вафель, материал поверхности - литой алюминий с антипригарным покрытием | 1 | 7,150 ₽ |
| 40 | | HURAKAN / Китай | HKN-GES4M | Вафельница. Габариты: 250x360x270 мм.Количество рабочих секций - 1. Количество сегментов для вафель - 1. Тип вафель - тонкие, круглые, рожок. Напряжение - 220 В. Мощность - 1 кВт. | 1 | 7,650 ₽ |
| 41 | | HURAKAN / Китай | HKN-PSR550 | Поверхность жарочная, структура поверхности - рифленая (550x350 мм). Материал корпуса и рабочей поверхности - нержавеющая сталь. Температурный режим 50-300 °С. Габариты: 550x430x235 мм. Мощность: 3 кВт. Подключение: 220В. | 3 | 7,810 ₽ |
| 42 | | HURAKAN / Китай | HKN-EKT40 | Макароноварка, 2 крана для слива воды, залив воду вручную. Материал корпуса - нержавеющая сталь. Объем - 8л. Температурный режим 50-110 °С. Комплектация: крышка, 4 цилиндрические корзины. Габариты: 420x470x360 мм. Мощность: 4 кВт. Подключение: 220В | 4 | 12,570 ₽ |
| 43 | | HURAKAN / Китай | HKN-EKT60 | Макароноварка, 3 крана для слива воды, залив воду вручную. Материал корпуса - нержавеюшая сталь. Объем - 8л. Температурный режим 50-110 °С. Комплектация: крышка, 6 цилиндрических корзин. Габариты: 590x540x450 мм. Мощность: 6 кВт. Подключение: 220В | 6 | 18,890 ₽ |

| | | | | | | |
|---|---|---|---|---|---|---|
| 44 | | HURAKAN / Китай | HKN-SAL450MBM | Гриль, Подвижная верхняя часть до 10 мм, панель управления - электромеханическая, количество зон нагрева - 1, температурный режим 50-300 °С, материал корпуса - нержавеющая сталь, габариты - 450x480x520 мм, мощность - 2,8 кВт, напряжение - 220В, вес - 30 кг | 2.8 | 34,620 ₽ |
| 45 | | HURAKAN / Китай | HKN-WP900M | Микроволновая печь , панель управления – механическая, 6 уровней мощности, таймер до 30 минут, вращающаяся тарелка, материал корпуса – нержавеющая сталь, мощность излучения – 0,9 кВт, потребляемая мощность – 1,4 кВт, объем – 23 л, внутренние размеры камеры – 340x320x220 мм | 0.9 | 13,430 ₽ |
| 46 | | HURAKAN / Китай | HKN-SV40 | Термостат погружной, используется для приготовления блюд по методу Sous Vide. Цифровая панель управления. Объем воды - 40л, температурный диапазон: 5-99°С. Мощность: 1,5 кВт. Габариты: 150x70x340 мм. Подключение: 220В | 1.5 | 28,340 ₽ |
| 47 | | HURAKAN / Китай | HKN-HVN30M | Электрокипятильник, тип подачи воды - заливной, имеется шкала уровня воды (min и max). Емкость - 30л, полезный объем - 19л. Производительность 34/6 л/мин., закрытый тэн. Терморегулятор 30-110°С. Материал корпуса - нержавеющая сталь. Габариты: 460x440x440 мм. Мощность - 3 кВт. Подключение: 220В | 3 | 9,920 ₽ |
| **Оборудование Ashine** | | | | | | |
| 48 | | ASHINE / КИТАЙ | AS-MK-767 | Блендер. Количество кувшинов - 1. Объем кувшина - 2 литра. Напряжение - 220 В. Мощность - 1,2 кВт. Вес - 16 кг. Габариты - 300x335x420 мм | 1.2 | 8,710 ₽ |
| 49 | | ASHINE / КИТАЙ | MK 9000 | Соковыжималка для овощей и фруктов. Съемная емкость - 2 л. Скорость вращения - 18000 об/мин. Потребление - 1 кВт. Контейнер для мякоти. Дополнительная широкая подача (80 мм) для цельного яблока.Габариты - 340x300x500 мм | 1 | 9,050 ₽ |
| 50 | | ASHINE / КИТАЙ | BH7B | Миксер планетарный. Объем дежи - 7 л.Скорость перемешивания до 780 об/мин. Напряжение - 220 В. Мощность - 0,35 кВт Вес - 22 кг. Габариты - 410x250x425 мм | 0.3 | 33,480 ₽ |
| 51 | | ASHINE / КИТАЙ | BH20B | Миксер планетарный. Объем дежи - 20 л. Механизм поднятия головы - фиксированная таверса . Скорость вращения - от 110 до 420 об/мин. Мощность - 0, 22 кВт. Напряжение - 220В. Вес - 80 кг. Габариты - 440x550x780 мм | 0.22 | 51,720 ₽ |
| 52 | | ASHINE / КИТАЙ | DH20-A | Тестомес. Дежа - несъемная. Скорость вращения: 240/110 (250/125) об/мин.. Объем дежи - 20 л. Загрузка теста - 8 кг. Напряжение - 220/380 В. Мощность - 1,1 кВт. Габариты - 427x675x853 мм | 1.1 | 56,570 ₽ |
| 53 | | ASHINE / КИТАЙ | DH30-A | Тестомес. Дежа - несъемная. Скорость вращения - 240/110 (250/125) об/мин.. Объем дежи - 30 л. Загрузка теста - 12 кг. Напряжение - 220/380 В. Мощность - 1,5 кВт. Габариты - 432x725x886 мм | 1.5 | 63,940 ₽ |
| 54 | | ASHINE / КИТАЙ | BWS-20Z | Электрокипятильник. Объем - 20 л. Напряжение - 220 В. Мощность - 2,4 кВт .Габариты - 268x384x602 мм | 2.4 | 8,640 ₽ |
| 55 | | ASHINE / КИТАЙ | BWS-40Z | Электрокипятильник. Объем - 40 л. Напряжение - 220 В. Мощность - 2,4 кВт. Габариты 435x435x580 мм | 2.4 | 13,120 ₽ |
| **Оборудование MXM** | | | | | | |
| 56 | | MXM/Россия | Капри 0,7УСК | Холодильный шкаф, объем - 700 л. Материал корпуса - окрашенная оцинкованная сталь с пенополиуретановым заполнением.Температурный режим от -6 до 6 °С. Охлаждение - динамическое. Исполнение двери - стеклянная прозрачная. Габариты: 795x710x2031 мм. Мощность: 0,23 кВт. Подключение: 220В. | 0.23 | 60,960 ₽ |
| **Оборудование Техно-ТТ** | | | | | | |
| 57 | | Техно-ТТ/Россия | СПРП-906ц | Стол производственный, пристенный. Модель оснащена бортом и полкой-решеткой. Столешница выполнена из нержавеющей стали AISI 430, подложка - из ДСП, каркас разборный - из оцинкованной стали. Габариты: 900x600x850 мм. | - | 5,670 ₽ |
| 58 | | Техно-ТТ/Россия | СПРП-1206ц | Стол производственный, пристенный. Модель оснащена бортом и полкой-решеткой. Столешница выполнена из нержавеющей стали AISI 430, подложка - из ДСП, каркас разборный - из оцинкованной стали. Габариты: 1200x600x850 мм. | - | 7,010 ₽ |

| | | | | | | |
|---|---|---|---|---|---|---|
| 59 | | Техно-ТТ/Россия | СПРП-1506ц | Стол производственный, пристенный.Модель оснащена бортом и полкой-решеткой. Столешница выполнена из нержавеющей стали AISI 430, подложка - из ДСП, каркас разборный - из оцинкованной стали. Габариты:1500х600х850 мм. | - | 8,600 ₽ |
| 60 | | Техно-ТТ/Россия | СПРО-1206ц | Стол производственный, островной. Модель оснащена полкой-решеткой. Столешница выполнена из нержавеющей стали AISI 430, подложка - из ДСП, каркас разборный - из оцинкованной стали. Габариты: 1200х600х850 мм. | - | 5,750 ₽ |
| 61 | | Техно-ТТ/Россия | СПРО-1506ц | Стол производственный, островной. Модель оснащена полкой-решеткой. Столешница выполнена из нержавеющей стали AISI 430, подложка - из ДСП, каркас разборный - из оцинкованной стали. Габариты: 1500х600х850 мм. | - | 7,250 ₽ |
| 62 | | Техно-ТТ/Россия | СПСО-906ц | Стол производственный, островной. Модель оснащена сплошной полкой. Столешница выполнена из нержавеющей стали AISI 430, подложка - из ДСП, каркас разборный - из оцинкованной стали. Габариты: 900х600х850 мм. | - | 5,520 ₽ |
| 63 | | Техно-ТТ/Россия | СПСО-1206ц | Стол производственный, островной. Модель оснащена сплошной полкой. Столешница выполнена из нержавеющей стали AISI 430, подложка - из ДСП, каркас разборный - из оцинкованной стали. Габариты: 1200х600Х850 мм. | - | 7,250 ₽ |
| 64 | | Техно-ТТ/Россия | СПСО-1506Ц | Стол производственный, островной. Модель оснащена сплошной полкой. Столешница выполнена из нержавеющей стали AISI 430, подложка - из ДСП, каркас разборный - из оцинкованной стали. Габариты: 1500х600х850 мм. | - | 7,610 ₽ |
| 65 | | Техно-ТТ/Россия | СПСП-1206ц | Стол производственный, пристенный. Модель оснащена сплошной полкой. Столешница из нержавеющей стали с усилением из ДСП, обвязка с трех сторон, бортик рабочей поверхности.Габариты: 1200х600х850 мм. | - | 7,000 ₽ |
| 66 | | Техно-ТТ/Россия | СПСП-1506ц | Стол производственный, пристенный. Модель оснащена сплошной полкой. Столешница из нержавеющей стали с усилением из ДСП, обвязка с трех сторон, бортик рабочей поверхности.Габариты: 1500х600х850 мм. | - | 8,470 ₽ |
| 67 | | Техно-ТТ/Россия | СР-16/1204ц | Стеллаж. Количество полок - 4. Стойки выполнены из оцинкованной стали, сплошные полки - из нержавеющей стали AISI 430. Модель оснащена регулируемыми по высоте полками. Габариты: 1200х400х1600 мм. | - | 8,820 ₽ |
| 68 | | Техно-ТТ/Россия | СР-16/1504ц | Стеллаж. Количество полок - 4. Стойки выполнены из оцинкованной стали, сплошные полки - из нержавеющей стали AISI 430. Модель оснащена регулируемыми по высоте полками. Габариты: 1500х400х1600 мм. | - | 9,720 ₽ |
| 69 | | Техно-ТТ/Россия | ИПГ-140164 | Гриль индукционный плоский. Столешница из нержавеющей стали марки AISI 304 толщиной 8мм. Корпус из нержавеющей стали марки AISI 430 толщиной 0,8мм. Мощность 5 кВт, питание 230В. Температура до +250 градусов, с шагом 1 градус. Поставляется в собранном виде. Габариты: 400х760х400 | 5 | 143,480 ₽ |
| 70 | | Техно-ТТ/Россия | ИПВ-111154 | Плита с встроенным казаном объемом 12 литров, без подставки. Корпус из нержавеющей стали марки AISI 430 толщиной 0,8мм, чаша чугунная, крышка деревянная. Мощность 3,5 кВт, питание 230В. 9 уровней мощности. Габариты: 600х760х400 мм | 3.5 | 115 680 ₽ |
| **Оборудование Kayman** | | | | | | |
| 71 | | KAYMAN/Россия | ПКУ | Подставка под пароконвектомат. Каркас выполнен из нержавеющей трубы AISI 430, столешница - из нержавеющей стали AISI 430. Габариты: 942х725х780 мм | - | 23,490 ₽ |
| **Дополнительное** | | | | | | |
| 72 | | Unox/Италия | XC 208 SR | Душирующее устройство для BakerLux и ChefLux. В комплект входит жидкое моющее средство SPRAY&RInse с распылителем (750 мл), шланг, крепление, зажим и переходник. | - | 12,080 ₽ |
| 73 | | Unox/Италия | DB1044A0 | Моющее средство Spray&Rinse для оборудования Unox, 750мл | - | 1,010 ₽ |

| | | | | | | |
|---|---|---|---|---|---|---|
| 74 | | Venix / Италия | DT2 | Моющее средство, 6 кг. | - | 3,560 ₽ |
| **Распродажа** | | | | | | |
| 75 | | Gastromix/Китай | MG-22B | Мясорубка, производительность - 250 кг/ч. Частота вращения шнека - 170 об/мин. Набор ножей и решеток - классический. Реверс. Габариты: 430x190x470 мм. Мощность: 0,85 кВт. Подключение: 220В. | 0.85 | 27,390 ₽ |
| 76 | | JAU/Китай | JAU BL-1500 | Блендер. Восстановленный. Тип - стационарный, количество кувшинов - 1, объем одного кувшина - 2 л, максимальная скорость - 30000 об/мин. Габариты: 200x250x500 мм. Мощность: 1.5 кВт. Подключение: 220 В | 1.5 | 5,790 ₽ |
| 77 | | Атеси/Россия | ВРК-400 | Рукомойник консольный, с подключением к водопроводу. Установка настенная. Количество раковин 1. Без рабочей поверхности. Диаметр сливного отверстия: 48 мм. Размеры раковины - 400x330x100 мм. Габариты: 500x400x360 мм. | - | 3,760 ₽ |
| 78 | | Техно-ТТ/Россия | МВО-0,95 МС-0,7 ПК | Зонт приточно-вытяжной, в форме короба. Вариант установки - пристенный. Бескаркасный. Материал нержавеющая сталь марки AISI 430 толщиной 0,8мм. С лабиринтными фильтрами (жироуловителями). Габариты: 950x700x400 мм. | - | 28,610 ₽ |
| 79 | | Техно-ТТ/Россия | МВО-1,0 МС-0,7 ПК | Зонт приточно-вытяжной, в форме короба. Вариант установки - пристенный. Бескаркасный. Материал - нержавеющая сталь марки AISI 430 толщиной 0,8мм.С лабиринтными фильтрами (жироуловителями). Габариты: 1000x700x400 мм. | - | 24,910 ₽ |
| 80 | | Unox/Италия | BAKERLUX SPEED.PRO | Комбинированная печь "микроволны + конвекция XESW-03HS-EDDN" + стенд на 8 уровней XWKRT-08HS-H. Тип управления SPEED. Количество уровней - 3. Размер противня - 460x330 мм. Растояние между лотками - 75 мм. Частота 50 Гц. Мощность - 6 кВт. Напряжение - 380 В. Габариты печи: 600x797x541 | 6 | 555,000 ₽ |
| 81 | | Unox/Италия | XEFT-04EU-ETRV | Печь конвекционная. Панель управления TOUCH. Количество уровней - 4. Размер противня - 600x400 мм. Расстояние между лотками - 75 мм. Частота 50 / 60 Гц. Мощность - 6 кВт. Температурный режим - до 260 °С Напряжение 400V 3N~ | 6 | 251,900 ₽ |
| 82 | | Unox/Италия | XWKQT-04EF-E | Стыковочный комплект между печью и печью (для печи на 4 уровня) | - | 26,500 ₽ |
| 83 | | Unox/Италия | XEFT-04EU-ELDV | Печь конвекционная. Панель управления LED. Количество уровней - 4. Размер противня - 600x400 мм. Расстояние между лотками - 75 мм. Частота. 50 / 60 Гц. Мощность - 6 кВт. Напряжение - 380 В. Температурный режим - до 260 °С. 3N~ Габариты: 800x811x500 мм. | 6 | 179,000 ₽ |
| 84 | | Unox/Италия | XEKPT-08EU-C | Расстоечный шкаф. Количество уровней - 8, расстояние между уровнями - 68 мм. Размер противня - 600x400 мм. Напряжение: 220В. Мощность: 1,2 кВт. Габариты: 800x792x866 мм. | 1.2 | 105,000 ₽ |
| 85 | | Unox/Италия | XEVC-0511-EPRM | Пароконвектомат. Панель управления PLUS. Количество уровней - 5. Тип гастроемкости- GN 1/1. Расстояние между лотками - 67 мм. Температурный режим - до 260 °С. Частота 50 / 60 Гц. Напряжение - 380В. 3N~. Мощность - 9 кВт. Габариты: 750x783x675 мм. | 9 | 383,390 ₽ |
| 86 | | Unox/Италия | XEEQC-0011-E | Стыковочный комплект между пароконвектоматом и горячим холодильником | - | 15,000 ₽ |
| 87 | | Unox/Италия | XEEC-1011-EPR | Тепловой шкаф. Количество уровней - 10. Расстояние между уровнями - 67 мм. Размер гастроемкости - GN 1/1. Размер противня - 530x325 мм. Температурный режим до 80 °С. Напряжение - 220В. Мощность - 2 кВт. Габариты: 750x628x915 мм | 2 | 320,000 ₽ |